

菅原小だより

どの子にもやる気と自信はつよさを育む学校づくり

すてきな えがお
がんばるべんきょう
はつらつ けんこう

常総市立菅原小学校
第 13 号
令和 4 年 2 月 28 日

令和3年度のまとめです!



いよいよ令和3年度も最終月を迎えました。今月は、卒業式をはじめ卒業関連の行事があります。この1年間、6年生には菅原小の良きリーダーとして頑張る姿をたくさん見せてもらいました。ありがとうございました。まだまだ感染症は収まっておりませんが、対策を継続しながら、6年生にとっての小学校生活最後の1ヶ月を思い出深いものにできるように努力したいと思います。

また、3月は1～5年生にとっても節目となる時期です。学習面・生活面共に今年度の振り返りやまとめをしっかりと行い、次年度新しい学年に向けて気持ちを高めていきたいと考えています。特に5年生は4月から最高学年、新リーダーとなります。最高学年になるという自覚を高めて、心の準備をしておいてほしいです。

3日には新年度に向けた通学班会議を行います。4月に新1年生を迎える班や6年生が抜けることで調整を必要とする場合があります。いろいろな条件について、子どもたちと一緒に考え調整していきますが、保護者の方にも相談させていただくことがあると思いますので、ご協力をよろしくお願いいたします。

校長 齋藤輝行

3月	火	水	木	金	土
	1	2	3	4	5
	交通立哨 清掃班打合せ		通学班会議 ALT来校	ALT来校	
下校時刻	15:30	15:30	15:30	15:30	
6	7	8	9	10	11
	クラブ活動 (反省)	大掃除① 清潔調べ	大掃除②	6年生を送る会 (昼休み) ALT来校	昼放送による 6年生を送る会 謝恩の会 (昼休み) ALT来校
下校時刻	15:30	15:30	15:30	15:30	15:30
13	14	15	16	17	18
	6校時なし	卒業式予行		ALT来校	第75回 卒業証書授与式 給食なし
下校時刻	14:40	15:30	15:30	15:30	11:30
20	21	22	23	24	25
	春分の日 			修了式 給食なし	春休み開始 4月5日まで
下校時刻		15:30	15:30	11:30	
27	28	29	30	31	
				※離任式予定	

卒業式

6年生にとっては、小学校生活が残り少なくなり、いよいよ卒業式が間近となってきました。本来なら全校児童が式に参列して、盛大に送り出したいところではありますが、感染拡大防止対策として、昨年同様に式を縮小して実施することにいたします。

卒業証書は会場（体育館）で一人一人に渡しますが、卒業生と近い距離での対面となりますので、無言でお渡しすることをご了承ください。また、国歌・校歌等の歌も音楽を流すだけとします。在校生は登校しますが式には参列せず、式後の見送りを6年生とのお別れセレモニーとします。

保護者の皆さまの出席に関しては、同居されているご家族のみとさせていただきますが、人数の制限は設けません。

来賓の方々の出席はありません。市長のお祝いメッセージ動画を視聴していただきます。

★日程

- 8:45～ 9:00 受付：卒業生（昇降口）、保護者（体育館）
- 9:00～ 9:25 学級活動
- 9:30～10:25 卒業証書授与式
- 10:30～10:45 学級活動
- 10:50～11:00 在校生による見送り
- 11:00～11:25 卒業生写真撮影（体育館）
- 11:30 卒業生下校・在校生下校

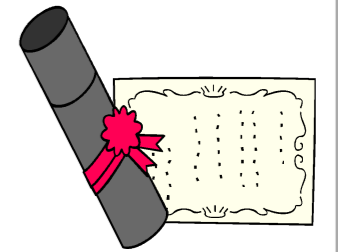

6年生に感謝の気持ちを込めて



全校集会としての6年生を送る会が開催できない代わりに、お世話になった6年生に感謝の気持ちを伝える機会として、各学年でそれぞれにプレゼントを作って3月10日（木）ロング昼休みに順番に渡し、3月11日（金）の昼の放送でセレモニーを行うことになりました。

★各学年のプレゼント

- 1年生：紙皿に描いた似顔絵
- 2年生：折り紙リース
- 3年生：箱型フォトフレーム
- 4年生：色紙（縦割りの清掃班のメンバーで寄せ書き）
- 5年生：ランチマット

令和4年度口座振替についてのお願い

学級費等の諸会計につきまして、今年度は毎月口座振替をさせていただいておりましたが、令和4年度からは、①学級費・旅行積立・児童会費・PTA会費、②教材費の2種類に分けて、それぞれ学期に1回ずつの振替に変更させていただきます。

今年度は1件10円だった振替手数料が令和4年度からは1人10円になることから、手数料の負担を軽減させるための変更です。

4月になりましたら詳しいお知らせをいたしますので、振替日または再振替日までにご準備をお願いいたします。各振替日前的に comi メールでのお知らせは今年度同様に継続いたします。ご理解いただきましてご協力をお願いいたします。

会計監査のお願い

年度末となりましたので、PTA学年委員長の皆さまに、学年会計の監査をお願いいたします。

お忙しいとは存じますが、ご協力よろしくお願いいたします。

離任式

- 登校 8:30
- 離任式 8:45～9:15
- 1～3・6年下校 9:30
- ※4・5年生は入学式準備で11:00下校

・感染症対策で変更になった場合は、お知らせいたします。

