常総市立水海道西中学校
https://www.joso.ed.jp/mitsukaidonishi-j/

海西中だより

校　訓　強く　正しく　美しく
学校長　松　田　隆　男
令和４年 10 月５日　第７号

学校教育目標：人間性豊かで自立することができる生徒の育成
コミュニケーションワード：「新たな一歩を踏み出すために　強い心で夢を見る」

●運動会を実施しました

９月 10 日（土）に運動会を実施しました。ご来賓の方々をお招きし、全学年の保護者の皆様にご観覧いただく形での運動会は、３年ぶりとなります。当日は天候にも恵まれ、秋晴れの空のもと、生徒の歓声がグランドにこだまし、各競技とも熱戦が繰り広げられました。

この２年間、新型コロナウイルス感染拡大防止の観点から、様々な行事が中止や変更を余儀なくされてきました。本校では今後とも、感染防止に最大限注意を払いながら、各種行事の在り方を検討し実施してきたいと考えております。今後もご理解・ご協力をお願いいたします。

●防災学習を実施

2015 年９月 10 日の「関東・東北豪雨」により常総市内鬼怒川で発生した水害被害から、今年で７年となります。９月 16 日（金）、水害被害の教訓を風化させず、日常の生活に生かしていくため、市内全小中学校にて水害被害から身を守る学習を行いました。本校でも市役所の担当者の方を講師に招き、豪雨災害の際、各自身の安全をどう確保すべきか、避難計画である「マイ　タイムライン」の作成を行いました。

【水害時の状況はどうだったか】

【ﾀﾌﾞﾚｯﾄを活用しﾏｲ ﾀｲﾑﾗｲﾝ作成】

【常総市のﾊｻﾞｰﾄﾞﾏｯﾌﾟを確認】

●市内新人大会を開催

9月22日（木）・23日（金）に市内新人大会が開催されました。各競技ともこれまでの練習の成果を遺憾なく発揮し、多くの部活動が県西大会への出場を果たしました。また、9月14日（水）には新人県西陸上大会、15日（木）・16日（金）には県西水泳大会も開催され、両大会とも優秀な成績を収めることができました。

■団体戦

No.	部活動名	結　果	順位	県西大会
1	野球	×　水海道西中・鬼怒中　３－５　石下中・石下西中　○	２位	
2	サッカー	○　水海道西中　１－０　石下中　× ○　水海道西中　６－０　石下西中　× ×　水海道西中　１－３　水海道中　○	２位	出場
3	男子 ﾊﾞｽｹｯﾄﾎﾞｰﾙ	○　水海道西中　78－34　水海道中　× ○　水海道西中　61－59　石下中　×	1位	出場
4	女子 ﾊﾞｽｹｯﾄﾎﾞｰﾙ	○　水海道西中　45－38　石下中　× ×　水海道西中　46－62　水海道中　○ ○　水海道西中　55－27　石下西中　×	２位	出場
5	ﾊﾞﾚｰﾎﾞｰﾙ	○　水海道西中　２－０　鬼怒中　× ○　水海道西中　２－０　石下西中　× ○　水海道西中　２－０　水海道中　×	１位	出場
6	男子ﾊﾝﾄﾞﾎﾞｰﾙ	○　水海道西中　27－６　水海道一高附属中　× ○　水海道西中　23－13　水海道中・鬼怒中　×	１位	出場
7	女子ﾊﾝﾄﾞﾎﾞｰﾙ	○　水海道西中　23－11　水海道中・鬼怒中　×	１位	出場
8	男子ｿﾌﾄﾃﾆｽ	×　水海道西中　０－３　石下西中　○	２位	出場
9	女子ｿﾌﾄﾃﾆｽ	×　水海道西中　１－２　水海道中　○ ○　水海道西中　２－１　石下西中　× ×　水海道西中　１－２　石下中　○	３位	出場
10	男子剣道	×　水海道西中　２－３　鬼怒中　○ ○　水海道西中　３－１　石下中　× ○　水海道西中　３－２　石下西中　× ○　水海道西中　３－０　水海道中　×	２位	出場
11	女子剣道	○　水海道西中　５－０　石下西中　× ○　水海道西中　４－０　水海道中　×	１位	出場
12	男子柔道	×　水海道西中　２－３　石下中　○	２位	出場
13	男子卓球	○　水海道西中　３－０　石下中　× ○　水海道西中　３－０　水海道一高附属中　× ×　水海道西中　０－３　石下西中　○ ×　水海道西中　１－３　水海道中　○	３位	出場
14	女子卓球	×　水海道西中　０－３　石下中　○ ×　水海道西中　１－３　石下西中　○ ○　水海道西中　３－０　水海道一高附属中　×	３位	出場

■個人戦

No.	部活動名	結　果　（水泳・陸上を除き、県西大会出場者）
1	男子ｿﾌﾄﾃﾆｽ	片庭　湊さん・山口　剛さんペア（第３位）
2	女子ｿﾌﾄﾃﾆｽ	柴崎　愛歌さん・須藤　優里さんペア（第２位）
3	男子卓球	シングルス：大山　栞音さん・堀越　惺翔さん・矢崎　大成さん ダブルス：石野　快青さん・金沢　章瑚さんペア（第３位） 小林　聖真さん・益子　隼汰さんペア
4	女子卓球	シングルス：切無澤　花歩さん・寺田　瑠佳さん
5	柔道	鈴木　佐隆さん（第１位）
6	男子剣道	中田　陸翔さん（第１位）・斉藤　康潤さん（第２位） 古谷　奏汰さん（第３位）
7	女子剣道	永吉　優恵さん（第１位）・風見　暖乃さん（第２位） 石塚　陽菜さん（第３位）・小林　蒼空さん（第３位）
8	水泳	飯田　琉斗さん 100m背泳ぎ・200m背泳ぎ（第１位）（県大会出場）
9	陸上	宇賀地　信羽さん（第２位）800m・小林　聖和さん（第３位）走高跳 染谷　梨音さん・佐久間　夏勇斗さん（県大会出場）

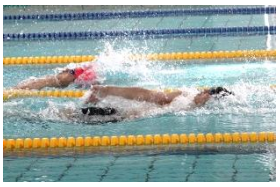

【お願い】

9月29日付文書にて保護者の皆様にご連絡いたしましたように、本校では、「電話対応時間」及び「PCR 検査結果報告」につきましては、以下のような対応とさせていただきます。ご理解、ご協力を重ねてお願いいたします。

① **電話対応時間**：午前7時50分 ～ 午後6時40分
これ以外の時間に連絡がある場合は、本校 HP にある「連絡・相談窓口」よりご連絡をお願いいたします。

② **PCR 検査報告**：本校 HP にある「PCR 検査報告用」よりご報告をお願いします。